Conduite à tenir dans un site Natura 2000

Site Natura 2000 : « Golfe du Morbihan ».

Préconisation à faire respecter durant la manifestation :

Prenez connaissance des espèces et des habitats sensibles du site afin de limiter les impacts de votre manifestation.

Pour cela vous pouvez consulter :

- le site internet du site Natura 2000 : https://www.parc-golfe-morbihan.bzh/natura-2000-golfe-du-morbihan/

Lien vers le document d'objectif du site : https://www.parc-golfe-morbihan.bzh/medias/2016/10/DOCOB-Golfe-du-Morbihan-2013.pdf

Pour des informations complémentaires vous pouvez consulter également :

- le site internet C-mon-spot : https://www.c-monspot.fr/
- l'application mobile Nav&CO : https://www.life-marha.fr/application_Nav%26Co

A terre :

- **Cantonner le public** sur les cheminements matérialisés et dans les espaces urbanisés. Le piétinement dégrade les milieux naturels (cordon dunaire, lande etc) où l'on peut trouver une importante biodiversité.

- **Ne pas préparer et stocker** le matériel nautique sur le haut de plage pour éviter des dégradations sur le milieu naturel et le dérangement des oiseaux nicheurs comme le Gravelot à collier interrompu.

- **Mettre en place** des dispositifs pour récolter les déchets des spectateurs et des participants présents lors de la manifestation.

- Pour la mise en place d'animation durant la manifestation (buvette, restauration, feux d'artifices etc). **Veuillez prendre contact** avec l'opérateur du site.

- Pour les survols de drones ou autres engins pendant la manifestation. **Contactez impérativement** l'opérateur du site pour définir un plan de vol. Les survols peuvent être une source de dérangement important pour les oiseaux.

- **Ne pas prélever ou déplacer** de galets, sable, plantes ou autres éléments naturels sur l'ensemble du site. Ce sont des composants essentiels de l'écosystème qui doivent être laissés en place.

Crédit photo : PNRGM
Photo de Landes du Vincin

Crédit photo : David Lédan
Photo d'un Gravelot à collier interrompu

En mer :

- Certains habitats du site sont particulièrement sensibles à l'abrasion, **ne pas ancrer** (balisage ou embarcation) dans les herbiers de zostères et les bancs de maërl - voir carte ci-après.

- **Réduisez votre allure et restez à bonne distance** des oiseaux, **ne pas les nourrir ou les toucher.** Soyez vigilants aux signes de dérangement des animaux (changement de cap, accélération, cris, agitations, envols) et s'éloigner pour préserver leur tranquillité.

- **Veuillez à ne pas débarquer, embarquer ou vous approcher** de l'ensemble des îles et îlots du site dont certains d'entre eux sont protégés par un arrêté de protection de biotope. Ce sont des lieux de nidification pour de nombreux oiseaux marins, où il est important de préserver leur tranquillité.

- **Utilisez les cales ou ports** pour débarquer et embarquer, plutôt que l'échouage des embarcations sur les plages et îlots – voir carte. (à proscrire en présence d'oiseaux nicheurs ou d'herbiers de zostère à marée basse).

- **Ne pas jeter** toute forme de déchets en mer (eaux noires ou grises, détritus etc).

Si nécessaire vous pouvez contacter :
Parc naturel régional du golfe du Morbihan :
COSSON Thomas – Mél : thomas.cosson@golfe-morbihan.bzh – 02 97 62 75 18
BOULET Anne – Mél : anne.boulet@golfe-morbihan.bzh – 02 57 67 54 86

Office national de la biodiversité (OFB) :
CABELGUEN Jerôme – Mél : jerome.cabelguen@ofb.gouv.fr

Crédit photo : Benjamin Simon
Photo d'herbier de zostère

Crédit photo : Benjamin Guichard / Office français de la biodiversité
Photo de bancs de Maërl

PRÉFET MARITIME DE L'ATLANTIQUE
Liberté Égalité Fraternité

Direction départementale des territoires et de la mer
Délégation à la mer et au littoral
88 avenue de la Perrière
CS 92143
56321 Lorient Cedex
Mél : manifnautiques@morbihan.gouv.fr
Tél : 02 97 37 16 22

NATURA 2000

Version juin 2021

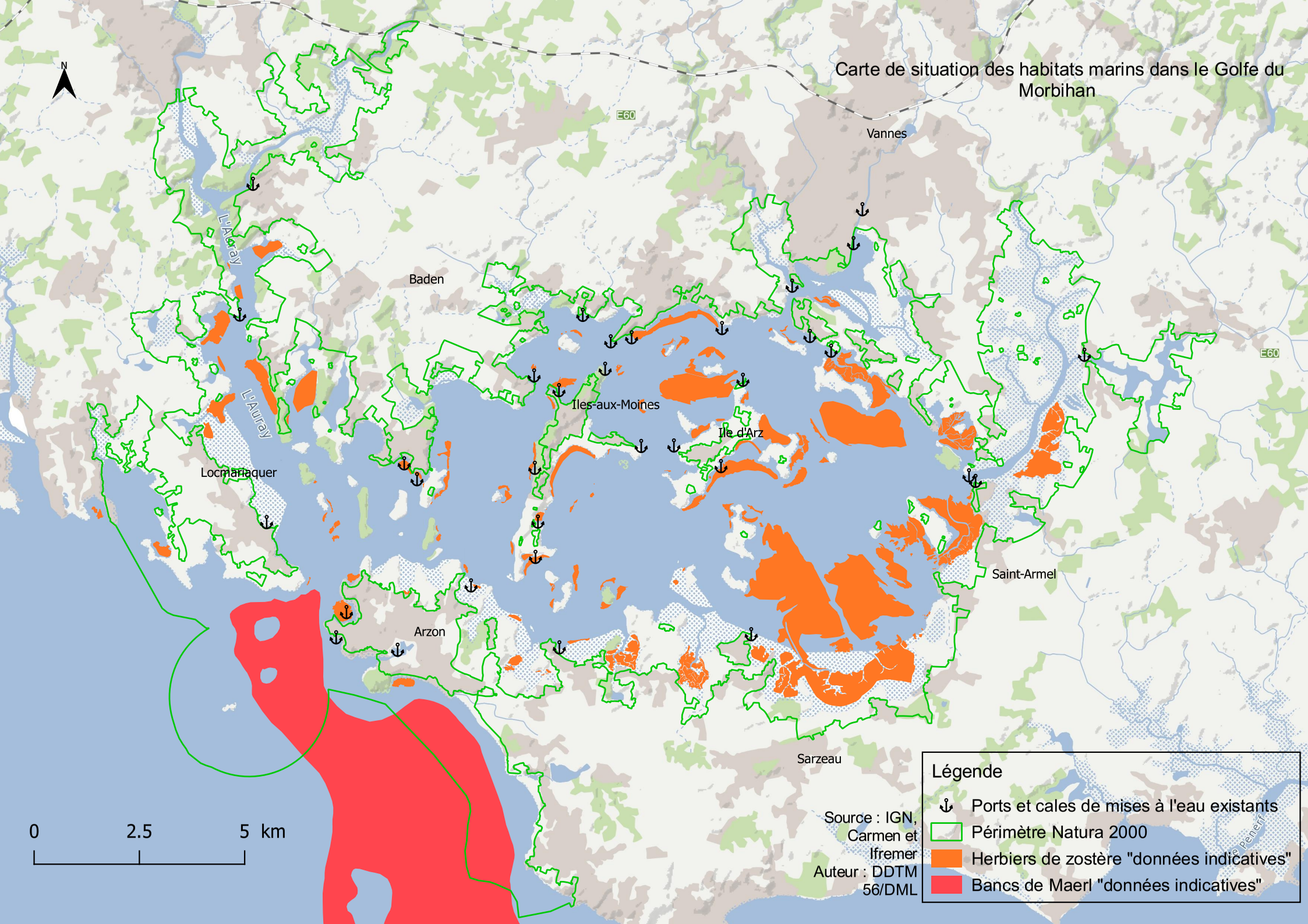
Carte de situation des habitats marins dans le Golfe du Morbihan
N
E60
Vannes
Baden
L'Auray
Iles-aux-Moines
Ile d'Arz
Locmariaquer
Saint-Armel
Arzon
Sarzeau
0
2.5
5 km
Source : IGN, Carmen et Ifremer
Auteur : DDTM 56/DML
Légende
Ports et cales de mises à l'eau existants
Périmètre Natura 2000
Herbiers de zostère "données indicatives"
Bancs de Maerl "données indicatives"
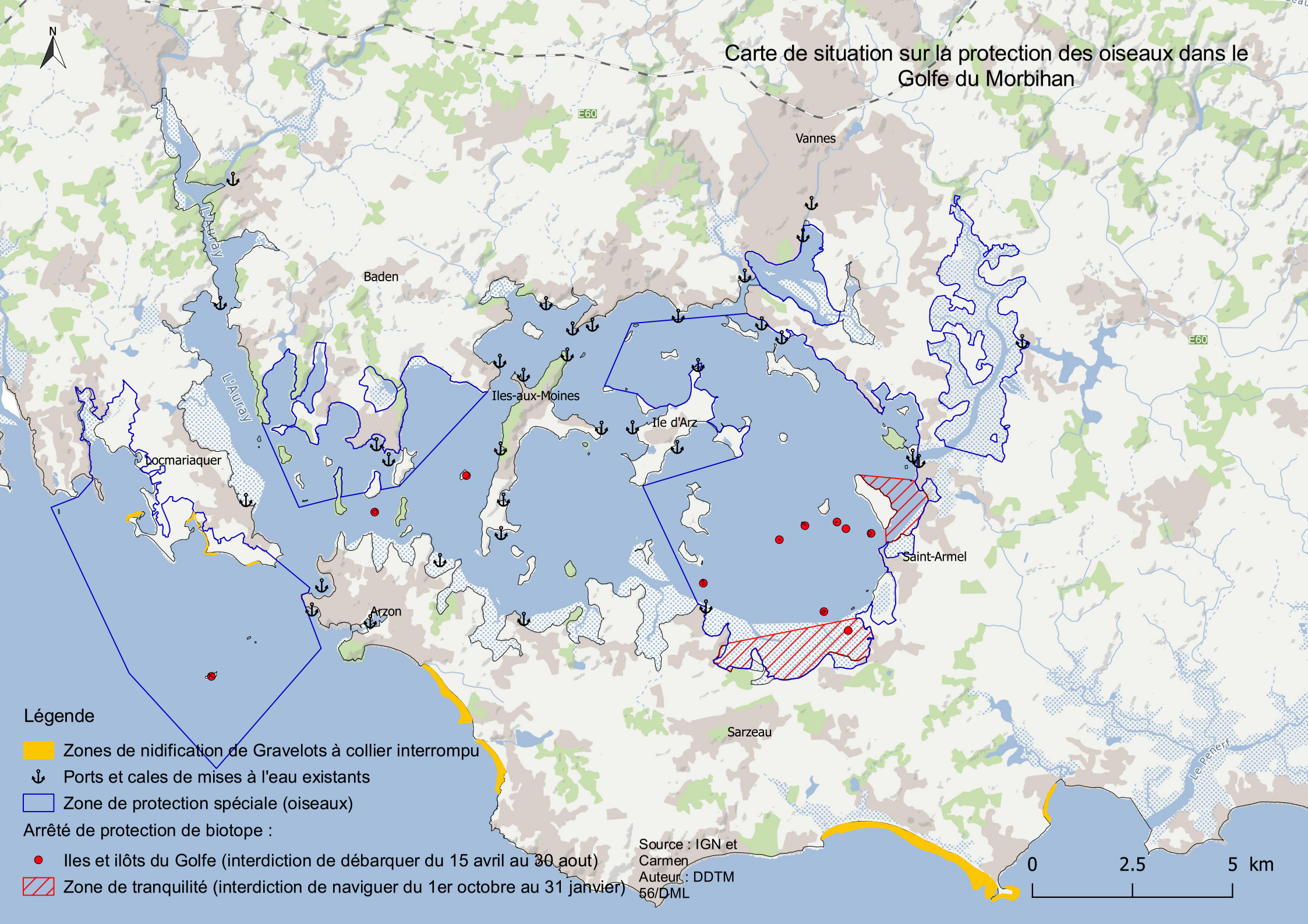
Carte de situation sur la protection des oiseaux dans le Golfe du Morbihan